Componenti opzionali per

POLTRONE

gardhen bilance

Tabella compatibilità componenti opzionali

1	Stephen H Anatomical
2	Stephen H Anatomical - Mini
3	Stephen H Anatomical - Junior
4	Stephen H Anatomical - Bariatrica
6	Stephen H Flat
7	Stephen H Flat - Junior
8	Stephen H Flat - Bariatrica
9	Stephen H Freedom
10	Stephen H Freedom - Junior
11	Stephen H Freedom - Bariatrica
12	Stephen H Comfort 2.0 - 3.0
13	Stephen H Comfort 2.0 - 3.0 - Bariatrica
14	Stephen H Comfort 4.0
15	Stephen H Comfort 5.0
16	Stephen H Comfort 6.0
17	Stephen H Comfort 7.0
19	Stephen H Comfort 9.0
20	Stephen H Eco - versione 1
21	Stephen H Eco - versione 1 - Junior
22	Stephen H Eco - versione 2
23	Stephen H Eco - versione 2 - Junior
24	Stephen H Eco 2.0
25	Unica
26	Athena 2.0
27	Athena
28	Home Chair
29	Stephen H Ybrid
30	Stephen H Easy
31	Up
32	Akka
33	Stephen Scale H Anatomical
34	Stephen Scale H Anatomical - Mini
35	Stephen Scale H Anatomical - Junior
36	Stephen Scale H Anatomical - Bariatrica
37	Stephen Scale H Flat
38	Stephen Scale H Flat - Junior
39	Stephen Scale H Flat - Bariatrica
40	Stephen Scale H Freedom
41	Stephen Scale H Freedom - Junior
42	Stephen Scale H Freedom - Bariatrica
43	Stephen Scale H Comfort 2.0 - 3.0
44	Stephen Scale H Comfort 2.0 - 3.0 - Bariatrica
45	Athena Scale
46	CM/6R
47	Stephen Scale
48	Stephen H Infinity 1.0
49	Stephen

ESEMPIO DI CONFIGURAZIONE COMPONENTI OPZIONALI

CODICE ACCESSORIO

DESCRIZIONE ACCESSORIO

FOTO PRODOTTO

AC2P

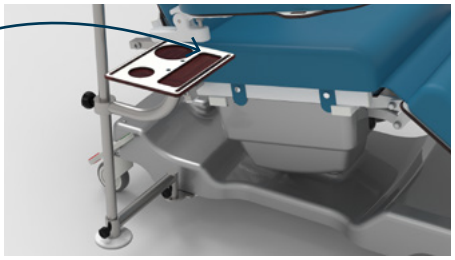

Tavolino su asta per oggetti, dotato di regolazione in altezza e funzionalità di rotazione.
Facilmente amovibile all'occorrenza.

QUESTO ACCESSORIO È COMPATIBILE CON LE POLTRONE ELENCATE

COMPATIBILE PER LE SEGUENTI POLTRONE

1	2	3	4	6	7	8	9	10	11	12	13	14	15	16	17	19	20	21	22	23	24	27	29
31	33	34	35	36	37	38	39	40	41	42	43	44	45	48	49								

Configurato il dispositivo, consultare gli uffici commerciali Gardhen Bilance al fine di evitare eventuali incompatibilità tra i componenti opzionali scelti.
Le immagini riprodotte sono puramente indicative ed è facoltà del produttore apportare ai progetti modifiche senza alcun preavviso.

AC2P

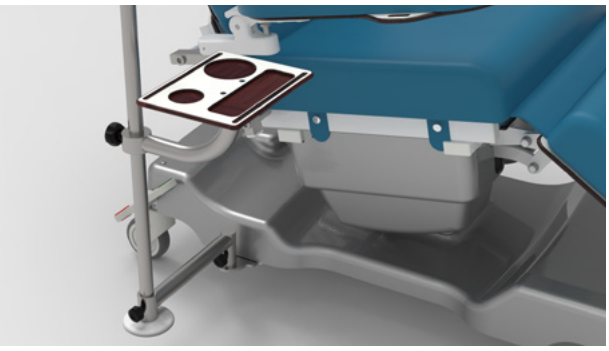

Tavolino servitore su asta componenti opzionali dotato di regolazione in altezza e rotazione. Facilmente removibile. Dimensioni 234x185 mm.

COMPATIBILE PER LE SEGUENTI POLTRONE

1	2	3	4	6	7	8	9	10	11	12	13	14	15	16	17	19	20	21	22	23	24	27	29
31	33	34	35	36	37	38	39	40	41	42	43	44	45	47	48	49							

AC3P

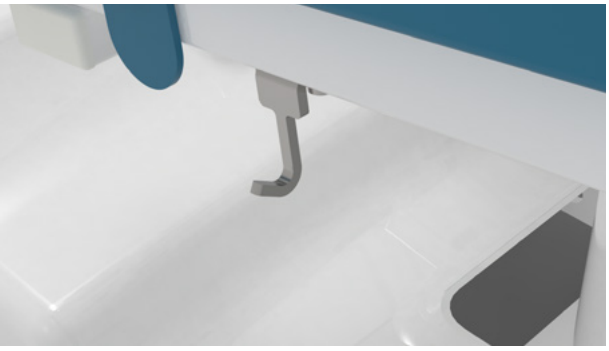

Gancio per sacche drenaggi disponibile anche su barra DIN.

COMPATIBILE PER LE SEGUENTI POLTRONE

1	2	3	4	6	7	8	9	10	11	12	13	14	15	16	17	19	20	21	22	23	24	26	27
29	30	31	33	34	35	36	37	38	39	40	41	42	43	44	45	47	48	49					

AC4P

Asta porta-flebo orientabile, removibile e regolabile in altezza mediante meccanismo.
Ganci in plastica - disponibile nella versione a 2 e 4 ganci

COMPATIBILE PER LE SEGUENTI POLTRONE

1	2	3	4	6	7	8	9	10	11	12	13	14	15	16	17	19	20	21	22	23	24	27	29
30	31	33	34	35	36	37	38	39	40	41	42	43	44	45	47	48	49						

AC4P/1

Asta porta-flebo su supporto non orientabile, removibile e regolabile in altezza mediante meccanismo.
Ganci in plastica - disponibile nella versione a 2 e 4 ganci

COMPATIBLE FOR THE FOLLOWING CHAIRS

1	2	3	4	6	7	8	9	10	11	12	13	14	15	16	17	19	20	21	22	23	24	27	29
31	33	34	35	36	37	38	39	40	41	42	43	44	45	47	48	49							

AC4/2

Asta portaflebo su ruote regolabile in altezza a 4 ganci.

COMPATIBILE PER LE SEGUENTI POLTRONE

1	2	3	4	6	7	8	9	10	11	12	13	14	15	16	17	19	20	21	22	23	24	25	26
27	28	29	30	31	33	34	35	36	37	38	39	40	41	42	43	44	45	46	47	48	49		

AC4P/3

Asta portaflebo su barra DIN.

COMPATIBILE PER LE SEGUENTI POLTRONE

6	7	8	12	13	22	26	28	37	38	39	43	44

AC4P/4

Asta portaflebo sagomato in acciaio a 4 ganci.

COMPATIBILE PER LE SEGUENTI POLTRONE

26	

AC4P/5

Asta porta-flebo orientabile, removibile e regolabile in altezza mediante meccanismo.
Ganci in acciaio inox - disponibile nella versione a 2 e 4 ganci

COMPATIBILE PER LE SEGUENTI POLTRONE

1	2	3	4	6	7	8	9	10	11	12	13	14	15	16	17	19	20	21	22	23	24	27	29
30	31	33	34	35	36	37	38	39	40	41	42	43	44	45	47	48	49						

AC4P/6

Asta porta-flebo su supporto non orientabile, removibile e regolabile in altezza mediante meccanismo.
Ganci in acciaio inox - disponibile nella versione a 2 e 4 ganci

COMPATIBILE PER LE SEGUENTI POLTRONE

1	2	3	4	6	7	8	9	10	11	12	13	14	15	16	17	19	20	21	22	23	24	27	29
30	31	33	34	35	36	37	38	39	40	41	42	43	44	45	47	48	49						

AC4P/7

Asta flebo con portainfusore, orientabile, renovibile e regolabile in altezza mdiante meccanismo.
Ganci in plastica - disponibile nella versione a 2 e 4 ganci

COMPATIBILE PER LE SEGUENTI POLTRONE

1	2	3	4	6	7	8	9	10	11	12	13	14	15	16	17	19	20	21	22	23	24	27	29
30	31	33	34	35	36	37	38	39	40	41	42	43	44	45	48								

AC4P/S

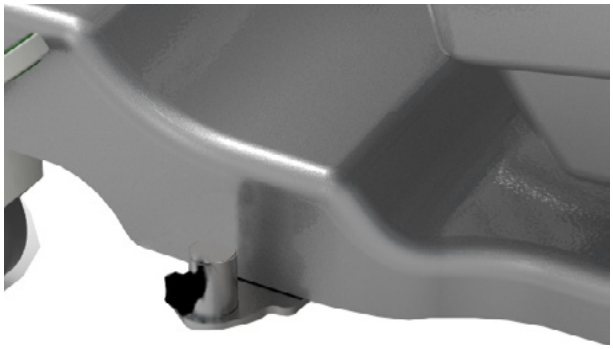

Supporto per asta portaflebo.

COMPATIBILE PER LE SEGUENTI POLTRONE

1	2	3	4	6	7	8	9	10	11	12	13
14	15	16	17	19	20	21	22	23	24	26	27
28	29	30	31	33	34	35	36	37	38	39	40
41	42	43	44	45	47	48	49				

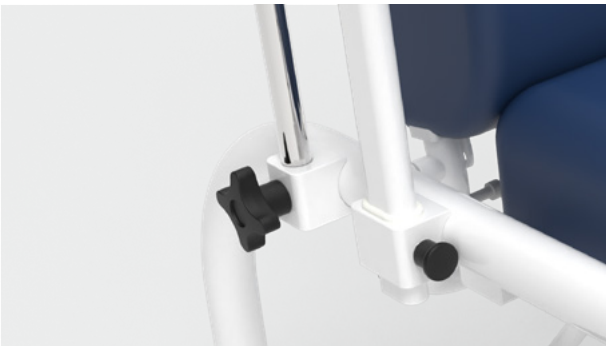

Supporto per asta portaflebo.

COMPATIBILE PER LE SEGUENTI POLTRONE

32

AC5P

Ruote gemellari diametro 100 mm.

COMPATIBILE PER LE SEGUENTI POLTRONE

1	2	3	4	6	7	8	9	10	11	12	13	14	15	16	17	19	20	21	22	23	24	27	29
31	33	34	35	36	37	38	39	40	41	42	43	44	45	47	48	49							

AC5P/1

Ruote gemellari diametro 150 mm.

COMPATIBILE PER LE SEGUENTI POLTRONE

1	2	3	4	6	7	8	9	10	11	12	13	14	15	16	17	20	21	22	23	24	26	27	29
33	34	35	36	37	38	39	40	41	42	43	44	45	47	49									

AC6P

Pulsantiera 10 tasti con cavo spiralato.

COMPATIBILE PER LE SEGUENTI POLTRONE

1	2	3	4	6	7	8	9	10	11	12	13	14	15	16	17	20	21	22	23	24	26	27	29
33	34	35	36	37	38	39	40	41	42	43	44	45	47	49									

AC6P/2

Regolazione trendelenburg. Comandi a pedale posti sul basamento.

COMPATIBILE PER LE SEGUENTI POLTRONE

1	2	3	4	6	7	8	9	10	11	12	13	14	15	16	17	20	21	22	23	24	26	27	29
33	34	35	36	37	38	39	40	41	42	43	44	45	47	49									

AC6P/3

Regolazione dello schienale e gambe sincronizzato. Comandi a pedale posti sul basamento. (Posizione Ingresso/uscita).

COMPATIBILE PER LE SEGUENTI POLTRONE

1	2	3	4	6	7	8	9	10	11	12	13	14	15	16	17	20	21	22	23	24	26	27	29
33	34	35	36	37	38	39	40	41	42	43	44	45	47	49									

AC6P/4

Regolazione inclinazione della seduta. Comandi a pedale posti sul basamento. (Configurabile con accessorio AC35).

COMPATIBILE PER LE SEGUENTI POLTRONE

1	2	3	4	6	7	8	9	10	11	12	13	14	15	16	17	20	21	22	23	24	26	27	29
33	34	35	36	37	38	39	40	41	42	43	44	45	47	49									

AC6P/5

Regolazione dell'altezza variabile. Comandi a pedale posti sul basamento. (Configurabile con accessorio AC28).

COMPATIBILE PER LE SEGUENTI POLTRONE

1	2	3	4	6	7	8	9	10	11	12	13	14	15	16	17	20	21	22	23	24	26	27	29
33	34	35	36	37	38	39	40	41	42	43	44	45	47	49									

AC6P/6

Regolazione dello schienale. Comandi a pedale posti sul basamento.

COMPATIBILE PER LE SEGUENTI POLTRONE

1	2	3	4	6	7	8	9	10	11	12	13	14	15	16	17	20	21	22	23	24	26	27	29
33	34	35	36	37	38	39	40	41	42	43	44	45	47	49									

AC6P/7

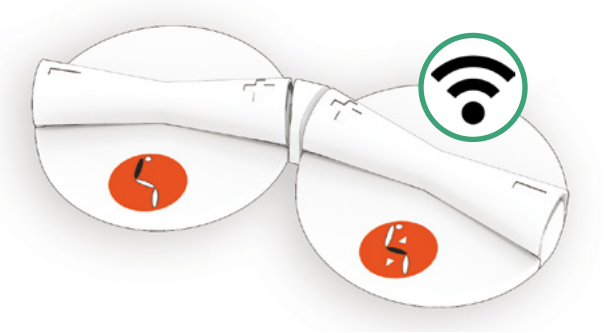

Comando a pedale wireless.

COMPATIBILE PER LE SEGUENTI POLTRONE

1	2	3	4	6	7	8	9	10	11	12	13	14	15	16	17	20	21	22	23	24	26	27	29
33	34	35	36	37	38	39	40	41	42	43	44	45	47	49									

AC6MP

Pulsantiera 13 tasti con 3 pulsanti di memoria, con cavo spiralato.

COMPATIBILE PER LE SEGUENTI POLTRONE

1	2	3	4	6	7	8	9	10	11	12	13	14	15	16	17	20	21	22	23	24	26	27	33
34	35	36	37	38	39	40	41	42	43	44	45	47	49										

AC7P1G

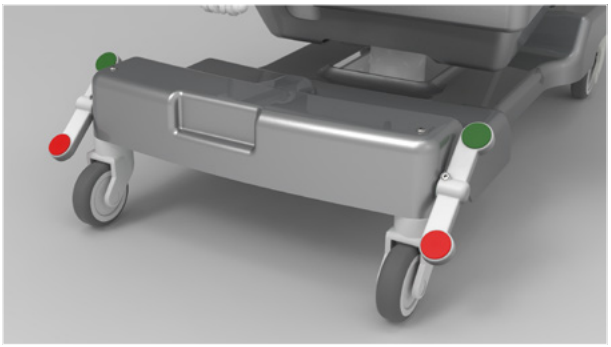

Freno simultaneo ruote posteriori in acciaio zincato.

COMPATIBILE PER LE SEGUENTI POLTRONE

1	2	3	4	6	7	8	9	10	11	12	13	14	15	16	17	20	21	22	23	24	26	27	29
33	34	35	36	37	38	39	40	41	42	43	44	45	47	49									

AC7P1S

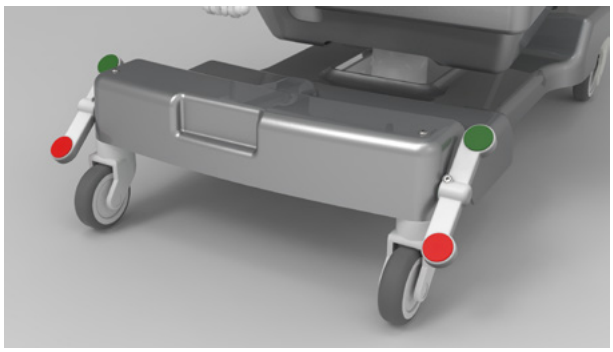

Freno simultaneo ruote posteriori in acciaio inox.

COMPATIBILE PER LE SEGUENTI POLTRONE

1	2	3	4	6	7	8	9	10	11	12	13	14	15	16	17	20	21	22	23	24	26	27	29
33	34	35	36	37	38	39	40	41	42	43	44	45	47	49									

AC7P2G

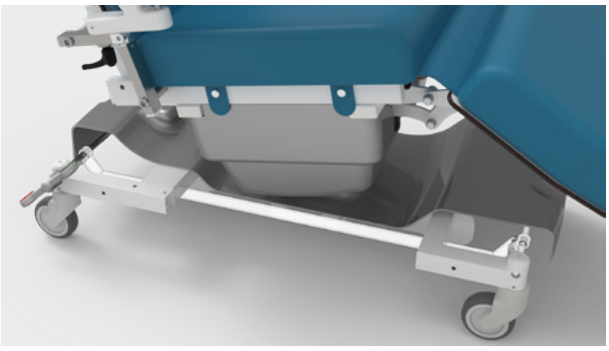

Freno centralizzato su 4 ruote con sistema direzionale e azionamento tramite pedale bilaterale posteriore, in acciaio zincato.

COMPATIBILE PER LE SEGUENTI POLTRONE

1	2	3	4	6	7	8	9	10	11	12	13	14	15	16	17	19	26	27	29	31	33	34	35
36	37	38	39	40	41	42	43	44	45	47	48	49											

AC7P2S

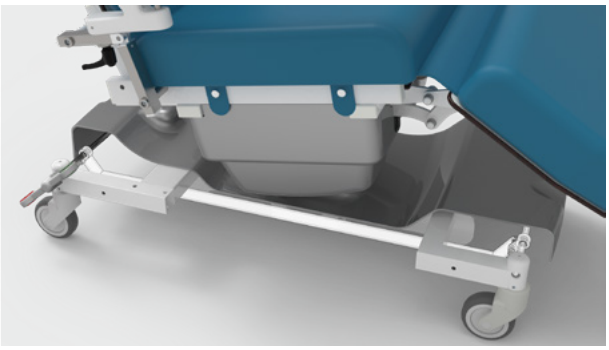

Freno centralizzato su 4 ruote con sistema direzionale e azionamento tramite pedale bilaterale posteriore, in acciaio inox.

COMPATIBILE PER LE SEGUENTI POLTRONE

1	2	3	4	6	7	8	9	10	11	12	13	14	15	16	17	26	27	29	31	33	34	35	36
37	38	39	40	41	42	43	44	45	47	48	49												

AC7P3

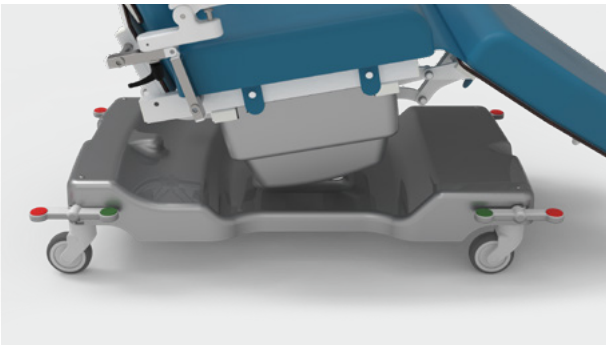

Pedale freno bilaterale anteriore e posteriore.

COMPATIBILE PER LE SEGUENTI POLTRONE

1	2	3	4	6	7	8	9	10	11	12	13	14	15	16	17	19	26	27	29	31	33	34	35
36	37	38	39	40	41	42	43	44	45	47	48	49											

AC7P4

Freno centralizzato motorizzato, azionamento tramite comando a pedale.

COMPATIBILE PER LE SEGUENTI POLTRONE

1	4	6	8	9	11	12	13	14	15	16	17	27	29	33	36	37	39	40	42	43	44	45	47
49																							

AC7P5G

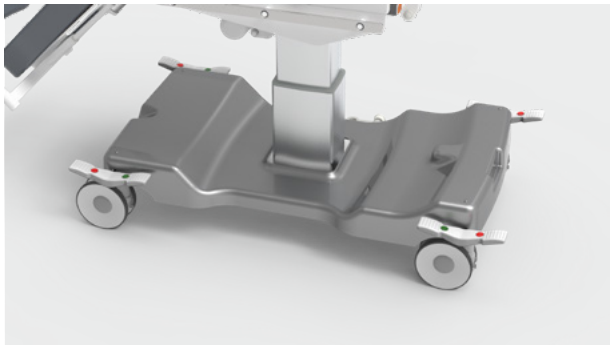

Freno centralizzato privo di ruote direzionali.

COMPATIBILE PER LE SEGUENTI POLTRONE

1	2	3	4	6	7	8	9	10	11	12	13	14	15	16	17	26	27	29	33	34	35	36	37
38	39	40	41	42	43	44	45	47	49														

AC8P

Sblocco rapido dello schienale mediante leva di emergenza (CPR).

COMPATIBILE PER LE SEGUENTI POLTRONE

1	2	3	4	6	7	8	9	10	11	12	13	14	15	16	17	19	20	21	22	23	26	27	31
33	34	35	36	37	38	39	40	41	42	43	44	45	47	48	49								

AC9B

Copri-bracciolo sagomato e cucito realizzato in TNT 50 g/mq.
Confezione da 2 pezzi, quantità minima ordinabile 100 pezzi.

COMPATIBILE PER LE SEGUENTI POLTRONE

1	2	3	4	6	7	8	9	10	11	12	13	14	15	16	17	19	20	21	22	23	24	25	26
27	28	29	30	31	33	34	35	36	37	38	39	40	41	42	43	44	45	46	47	48	49		

AC9P

Copri-poltrona sagomato e cucito realizzato in TNT 50 g/mq.
Confezione da 1 pezzo, quantità minima ordinabile 60 pezzi.

COMPATIBILE PER LE SEGUENTI POLTRONE

1	2	3	4	6	7	8	9	10	11	12	13	14	15	16	17	19	20	21	22	23	24	25	26
27	28	29	30	31	33	34	35	36	37	38	39	40	41	42	43	44	45	46	47	48	49		

AC10P

Posizione di shock position: schienale parallelo al pavimento, seduta/gambe inclinati a seconda della scelta della serie AC35.

COMPATIBILE PER LE SEGUENTI POLTRONE

1	2	3	6	7	9	10	12	14	15	16	17	20	22	27	33	34	35	37	38	40	41	43	45
47	49																						

AC11

Porta-rotoli posizionato sul retro della poltrona, in acciaio inox per rotoli con diametro 140/600 mm.

COMPATIBILE PER LE SEGUENTI POLTRONE

6 7 8

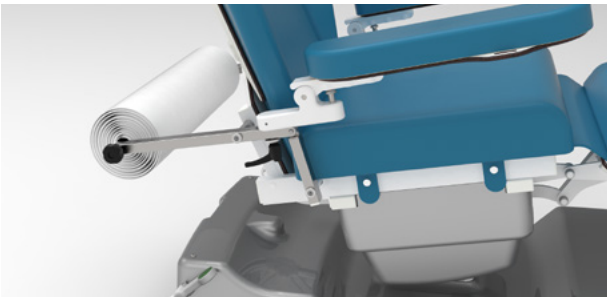

Porta-rotoli posizionato sul retro della poltrona, in acciaio inox per rotoli con diametro 140/600 mm.

Con braccioli standard.

COMPATIBILE PER LE SEGUENTI POLTRONE

1 3 4

Porta-rotoli posizionato sul retro della poltrona, in acciaio inox per rotoli con diametro 140/600 mm.

Con braccioli multifunzione.

COMPATIBILE PER LE SEGUENTI POLTRONE

1 2 3 4

Porta-rotoli posizionato sul retro della poltrona, in acciaio inox per rotoli con diametro 140/600 mm.

COMPATIBILE PER LE SEGUENTI POLTRONE

9 10 11

AC11/1

Porta-rotoli posizionato sul retro della poltrona, in acciaio inox per rotoli con diametro 140/600 mm.

Fornitura post vendita.

Il prezzo di listino non include il montaggio.

COMPATIBILE PER LE SEGUENTI POLTRONE

1	3	4	6	7	8	9	10	11	20	21	22	23	24	27	33	35	36	37	38	39	40	41	42	
45	47	49																						

AC11/C1

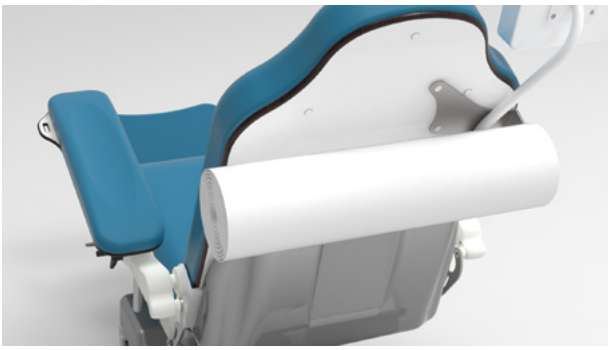

Porta-rotoli posizionato sul retro della poltrona, in acciaio inox per rotoli con diametro 140/600 mm.

COMPATIBILE PER LE SEGUENTI POLTRONE

12	13	14	15	16	17	19	31	43	44	48

AC12

Movimentazioni indipendenti delle sezioni schienale e gambale. Motore aggiuntivo alla dotazione di serie.

COMPATIBILE PER LE SEGUENTI POLTRONE

1	2	3	4	6	7	8	9	10	11	12	13	14	15	16	17	19	20	21	22	23	24	25	26
27	28	29	30	31	33	34	35	36	37	38	39	40	41	42	43	44	45	46	47	49			

AC13

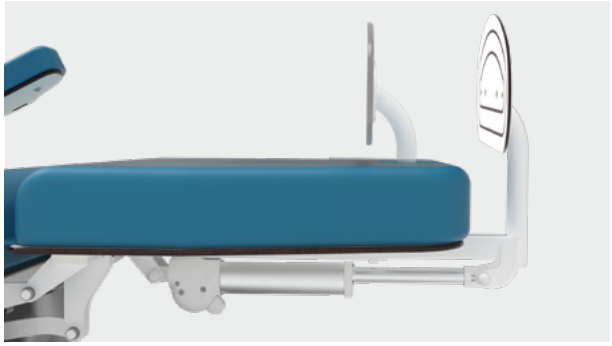

Poggiapiedi motorizzato telescopico con ripiano in HPL e supporto realizzato in acciaio, regolazione tramite pulsantiera.

COMPATIBILE PER LE SEGUENTI POLTRONE

1	2	3	4	6	7	8	9	10	11	20	21	22	23	27	29	33	34	35	36	37	38	39	40
41	42	45																					

AC13/1

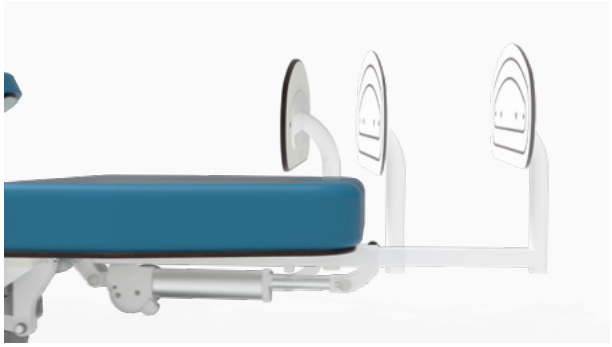

Poggiapiedi motorizzato telescopico dotato di ulteriore estensione manuale con ripiano in HPL e supporto realizzato in acciaio, regolazione tramite pulsantiera.

COMPATIBILE PER LE SEGUENTI POLTRONE

1	2	3	4	6	7	8	9	10	11	20	21	22	23	27	29	33	34	35	36	37	38	39	40
41	42	45																					

AC13/C1

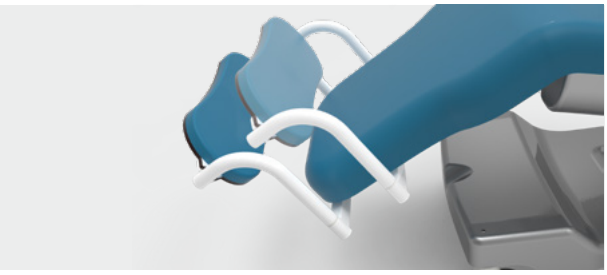

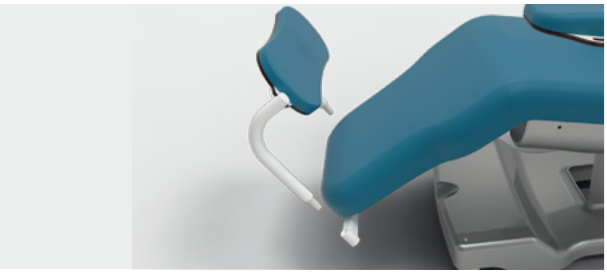

Poggiapiedi motorizzato in acciaio verniciato. Il piano è reversibile e quindi adattabile per pazienti di ogni statura. Regolazione tramite pulsantiera. Facilmente asportabile.
La superficie d'appoggio è realizzabile con imbottitura ad altezze differenti secondo le necessità. L'imbottitura è rivestita con materiale similpelle resistente all'usura. Inoltre, anche la superficie d'appoggio è facilmente removibile, questo per facilitare la pulizia e sanificazione, per di più può essere utilizzato dal paziente con o senza scarpe in base alle necessità.

COMPATIBILE PER LE SEGUENTI POLTRONE

12 | 13 | 14 | 43 | 44

AC13/C2

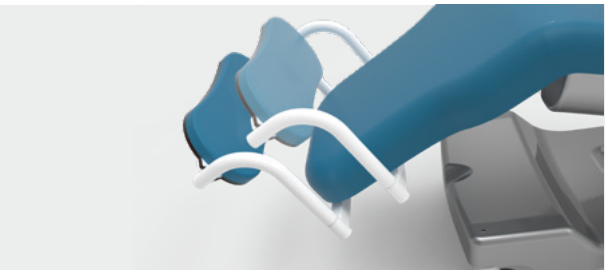

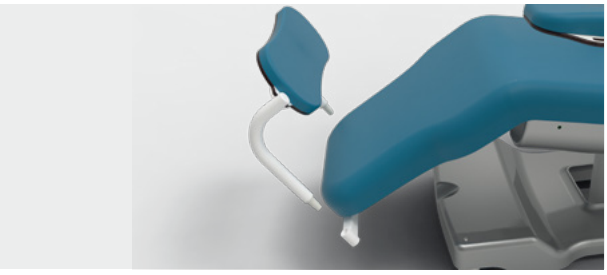

Poggiapiedi motorizzato in acciaio inox. Il piano è reversibile e quindi adattabile per pazienti di ogni statura. Regolazione tramite pulsantiera. Facilmente asportabile.
Superficie d'appoggio con imbottitura realizzabile ad altezze differenti secondo le necessità. L'imbottitura è rivestita con materiale similpelle resistente all'usura. Inoltre, anche la superficie d'appoggio è facilmente removibile, questo per facilitare la pulizia e sanificazione, per di più può essere utilizzato dal paziente con o senza scarpe in base alle necessità.

COMPATIBILE PER LE SEGUENTI POLTRONE

12 | 13 | 14 | 43 | 44

AC13/SH1

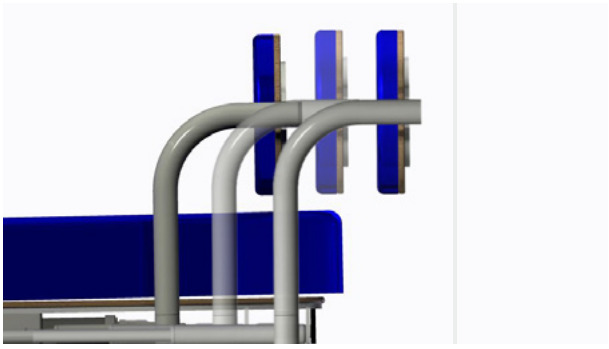

Poggiapiedi motorizzato reversibile in acciaio verniciato.

COMPATIBILE PER LE SEGUENTI POLTRONE

1 | 2 | 3 | 4 | 6 | 7 | 8 | 9 | 10 | 11 | 20 | 21 | 22 | 23 | 26 | 27 | 33 | 34 | 35 | 36 | 37 | 38 | 39 | 40 | 41 | 42 | 45 | 47 | 49

AC14P

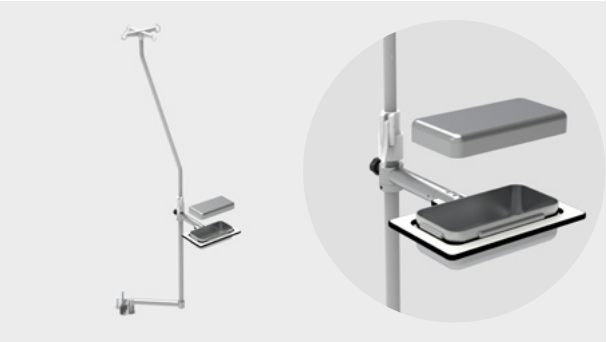

Cestello con coperchio in acciaio inox
con supporto girevole e regolabile in altezza, posizionato su asta.
Dimensioni 200x100x60h mm
Su richiesta è disponibile con dimensioni diverse.

COMPATIBILE PER LE SEGUENTI POLTRONE

1	2	3	4	6	7	8	9	10	11	12	13	14	15	16	17	19	20	21	22	23	24	27	29
31	33	34	35	36	37	38	39	40	41	42	43	44	45	47	48	49							

AC14P/1

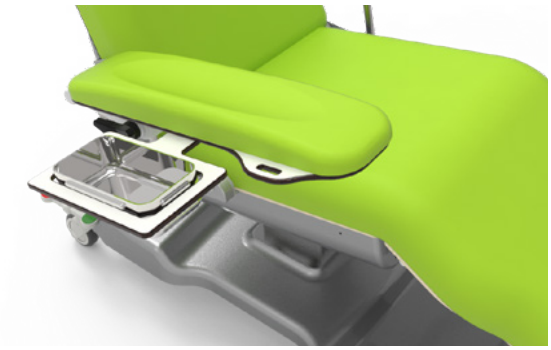

Cestello con coperchio in acciaio inox amovibile e lavabile, posizionato su bracciolo. Dimensioni 200x100x60h mm

COMPATIBILE PER LE SEGUENTI POLTRONE

1	2	3	4	6	7	8	9	10	11	12	13	14	15	16	17	19	20	21	22	23	24	26	27
29	31	33	34	35	36	37	38	39	40	41	42	43	44	45	47	48	49						

AC15/PLUS

Tavolino servitore con doppio ripiano realizzato in ABS. Il telaio, su cui sono installate le ruote girevoli che consentono lo spostamento, è realizzato in acciaio verniciato.

Il ripiano è inclinabile in posizione leggio e regolabile in altezza mediante i meccanismi pneumatici. La capacità di carico è pari a 10 kg.

Dimensioni del primo ripiano 420x200 mm.
Dimensioni del secondo ripiano 420x550 mm.
Altezza minima 830 mm.
Altezza massima 1100 mm.

COMPATIBILE PER LE SEGUENTI POLTRONE

1	4	6	8	9	11	12	13	14	15	16	17	19	20	22	24	25	26	27	28	29	30	31	33
36	37	39	40	42	43	44	45	46	47	48	49												

AC15/TOP

Tavolino servitore con ripiano realizzato in ABS. Il telaio, su cui sono installate le ruote girevoli che consentono lo spostamento, è realizzato in acciaio verniciato.

Il ripiano è inclinabile in posizione leggio e regolabile in altezza mediante i meccanismi pneumatici. La capacità di carico è pari a 10 kg.

Dimensioni del ripiano 420x550 mm.
Altezza minima 830 mm.
Altezza massima 1100 mm.

COMPATIBILE PER LE SEGUENTI POLTRONE

1	4	6	8	9	11	12	13	14	15	16	17	19	20	22	24	25	26	27	28	29	30	31	33
36	37	39	40	42	43	44	45	46	47	48	49												

AC16

Poggiapiedi telescopico con piano in HPL, con supporto in acciaio inox regolabile manualmente.

COMPATIBILE PER LE SEGUENTI POLTRONE

1	2	3	4	6	7	8	9	10	11	20	21	22	23	24	27	33	34	35	36	37	38	39	40
41	42	45																					

AC16/1

Imbottitura rivestita in similpelle per poggiapiedi AC16 ideale per ottimizzare la postura senza calzature. L'imbottitura è fissata al pannello HPL tramite appositi pomelli.

COMPATIBILE PER LE SEGUENTI POLTRONE

1	2	3	4	6	7	8	9	10	11	12	13	14	20	21	22	23	24	26	27	29	33	34	35
36	37	38	39	40	41	42	43	44	45														

AC17P

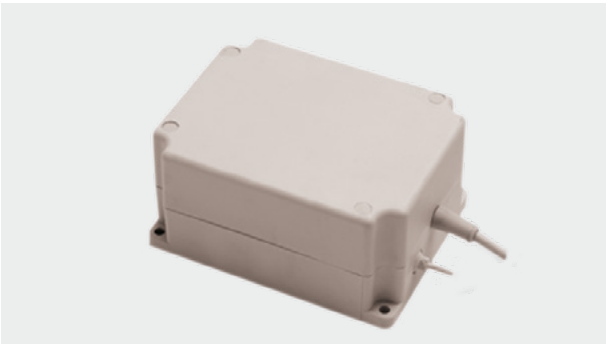

Box batteria supplementare utile a garantire la funzionalità della poltrona anche in assenza di alimentazione dalla rete elettrica.
Questa batteria, oltre che a garantire la funzionalità in casi di emergenza, assicura numerosi cicli di funzionamento grazie alla sua elevata autonomia.

COMPATIBILE PER LE SEGUENTI POLTRONE

1	2	3	4	6	7	8	9	10	11	12	13	14	15	16	17	20	21	22	23	24	27	29	31
33	34	35	36	37	38	39	40	41	42	43	44	45	47	49									

AC17P/A

N. 2 batterie da 4,5 ah con carica batteria

COMPATIBILE PER LE SEGUENTI POLTRONE

1	2	3	4	6	7	8	9	10	11	15	20	21	22	23	24	26	27	29	30	33	34	35	36
37	38	39	40	41	42	45	47	49															

AC19

Meccanismo per braccioli realizzato con materiali inossidabili.

COMPATIBILE PER LE SEGUENTI POLTRONE

1	2	3	4	6	7	8	9	10	11	20	21	22	23	24	33	34	35	36	37	38	39	40	41
42																							

AC21/HP2

Sponde laterali ellittiche realizzate in HPL.

Non compatibile
con i braccioli esterni (AC30H1).

COMPATIBILE PER LE SEGUENTI POLTRONE

29

AC25P

Supporto per alloggio pulsantiera integrato sotto al bracciolo della poltrona.

COMPATIBILE PER LE SEGUENTI POLTRONE

1	2	3	4	6	7	8	9	10	11	12	13	14	15	16	17	19	20	21	22	23	24	26	27
29	30	31	33	34	35	36	37	38	39	40	41	42	43	44	45	47	49						

AC26

ROUTINE CHE EFFETTUA IL CONTROLLO DEL CALO PESO DURANTE LA SEDUTA DIALITICA E GENERA ALLARMI. FUNZIONE SOFTWARE PER DISPOSITIVI DOTATI DI BILANCIA.

Allarmi calo peso.

COMPATIBILE PER LE SEGUENTI POLTRONE

33	34	35	36	37	38	39	40	41	42	43	44	45	46	47

AC27

Cuscino poggiatesta supplementare regolabile in altezza, con imbottitura realizzata in resina espansa e rivestimento in similpelle antibatterico.

COMPATIBILE PER LE SEGUENTI POLTRONE

1	2	3	4	6	7	8	9	10	11	12	13	14	15	16	17	19	20	21	22	23	24	26	27
31	33	34	35	36	37	38	39	40	41	42	43	44	45	47	48	49							

AC27/1

Cuscino poggiatesta supplementare anatomico regolabile in altezza, con imbottitura realizzata in resina espansa e rivestimento in similpelle antibatterico.

COMPATIBILE PER LE SEGUENTI POLTRONE

1	2	3	4	6	7	8	9	10	11	12	13	14	15	16	17	19	20	21	22	23	24	26	27
31	33	34	35	36	37	38	39	40	41	42	43	44	45	47	48	49							

AC27/2

Cuscino poggiatesta supplementare anatomico alto regolabile in altezza, con imbottitura realizzata in resina espansa e rivestimento in similpelle antibatterico.

COMPATIBILE PER LE SEGUENTI POLTRONE

1	2	3	4	6	7	8	9	10	11	12	13	14	15	16	17	19	20	21	22	23	24	26	27
31	33	34	35	36	37	38	39	40	41	42	43	44	45	47	48	49							

AC27/3

Cuscino poggiatesta supplementare regolabile in altezza, con imbottitura realizzata in resina espansa e rivestimento in similpelle antibatterico.

MEDIA DENSITÀ

COMPATIBILE PER LE SEGUENTI POLTRONE

1	2	3	4	6	7	8	9	10	11	12	13	14	15	16	17	19	20	21	22	23	24	26	27
31	33	34	35	36	37	38	39	40	41	42	43	44	45	47	48	49							

AC27/4

Cuscino poggiatesta supplementare
regolabile in altezza, con imbottitura realizzata in resina espansa e rivestimento in similpelle antibatterico.

COMPATIBILE PER LE SEGUENTI POLTRONE

1	2	3	4	6	7	8	9	10	11	12	13	14	15	16	17	19	20	21	22	23	24	26	27
31	33	34	35	36	37	38	39	40	41	42	43	44	45	47	48	49							

AC27/5

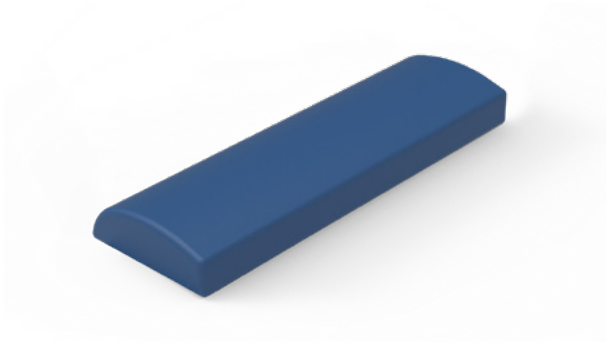

Cuscino poggiatesta supplementare
regolabile in altezza, con imbottitura realizzata in resina espansa e rivestimento in similpelle antibatterico.

COMPATIBILE PER LE SEGUENTI POLTRONE

29

AC27/6

Cuscino poggiatesta supplementare
regolabile in altezza, con imbottitura realizzata in resina espansa e rivestimento in similpelle antibatterico.

BASSA DENSITÀ

COMPATIBILE PER LE SEGUENTI POLTRONE

1	2	3	4	6	7	8	9	10	11	12	13	14	15	16	17	19	20	21	22	23	24	26	27
31	33	34	35	36	37	38	39	40	41	42	43	44	45	47	48	49							

AC27/7

Cuscino poggiatesta supplementare
regolabile in altezza, con imbottitura realizzata in resina espansa e rivestimento in similpelle antibatterico.

COMPATIBILE PER LE SEGUENTI POLTRONE

1	2	3	4	6	7	8	9	10	11	12	13	14	15	16	17	19	20	21	22	23	24	26	27
31	33	34	35	36	37	38	39	40	41	42	43	44	45	47	48	49							

AC27/8

Cuscino poggiatesta supplementare
regolabile in altezza, con imbottitura realizzata in resina espansa e rivestimento in similpelle antibatterico.

COMPATIBILE PER LE SEGUENTI POLTRONE

1	2	3	4	6	7	8	9	10	11	12	13	14	15	16	17	19	20	21	22	23	24	26	27
31	33	34	35	36	37	38	39	40	41	42	43	44	45	47	48	49							

AC27/9

Cuscino poggiatesta supplementare
regolabile in altezza, con imbottitura realizzata in resina espansa e rivestimento in similpelle antibatterico.

COMPATIBILE PER LE SEGUENTI POLTRONE

1	2	3	4	6	7	8	9	10	11	12	13	14	15	16	17	19	20	21	22	23	24	26	27
31	33	34	35	36	37	38	39	40	41	42	43	44	45	47	48	49							

AC27/10

Cuscino poggiatesta supplementare regolabile in altezza, con imbottitura realizzata in resina espansa e rivestimento in similpelle antibatterico.

COMPATIBILE PER LE SEGUENTI POLTRONE

1	2	3	4	6	7	8	9	10	11	12	13	14	15	16	17	19	20	21	22	23	24	26	27
31	33	34	35	36	37	38	39	40	41	42	43	44	45	47	48	49							

AC28/200-248

Regolazione altezza variabile tramite colonna motorizzata telescopica a sezione rettangolare con portata di 200 kg ed escursione di 248 mm.

COMPATIBILE PER LE SEGUENTI POLTRONE

24

AC28/200-400

Regolazione altezza variabile tramite colonna motorizzata telescopica a sezione rettangolare con portata di 200 kg ed escursione di 400 mm.

COMPATIBILE PER LE SEGUENTI POLTRONE

1	6	9	12	14	15	16	17	19	27	31	33	37	40	43	45	47	49

AC28/300

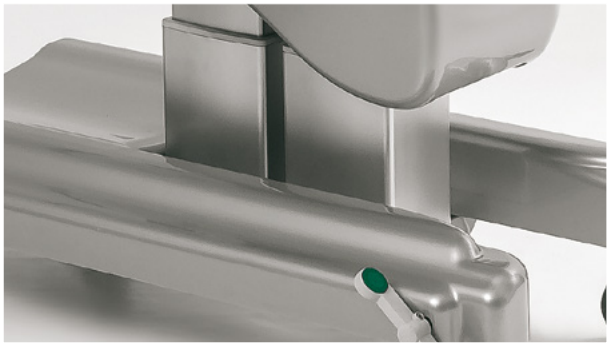

Regolazione altezza variabile tramite colonna motorizzata telescopica a sezione rettangolare con portata di 300 kg ed escursione di 250 mm. Per poltrone bariatriche.

COMPATIBILE PER LE SEGUENTI POLTRONE

4	8	11	13	29	36	39	42	44

AC29

Fascia per bracciolo realizzata in similpelle regolabile tramite velcro.

COMPATIBILE PER LE SEGUENTI POLTRONE

1	2	3	4	6	7	8	9	10	11	12	13	14	15	16	17	19	20	21	22	23	24	26	27
28	29	30	31	33	34	35	36	37	38	39	40	41	42	43	44	45	48						

AC30P

Bracciolo multifunzione in acciaio inox e alluminio regolabile in: altezza, orientabile, inclinabile, ribaltabile ed amovibile.

COMPATIBILE PER LE SEGUENTI POLTRONE

1	2	3	4	6	7	8	9	10	11	20	21	22	23	27	33	34	35	36	37	38	39	40	41
42	45																						

AC30/C1

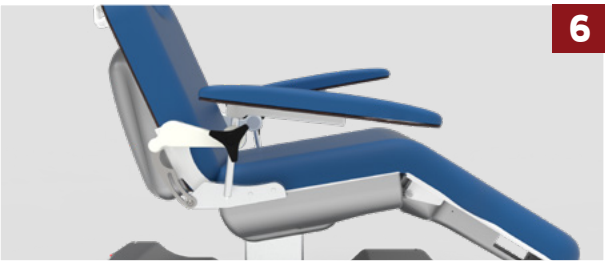

Bracciolo multifunzione ergonomico, regolabile tramite manopola.
Movimentazioni consentite:

- solidale allo schienale (foto 1)
- girevole (foto 2)
- regolabile in altezza (foto 3)
- asportabile (foto 4)
- ribaltabile (foto 5)
- inclinabile “up/down” (foto 6).

COMPATIBILE PER LE SEGUENTI POLTRONE

1	2	3	4	6	7	8	9	10	11	12	13	14	15	16	17	19	20	21	22	23	24	27	31
33	34	35	36	37	38	39	40	41	42	43	44	45	48										

AC30/C2

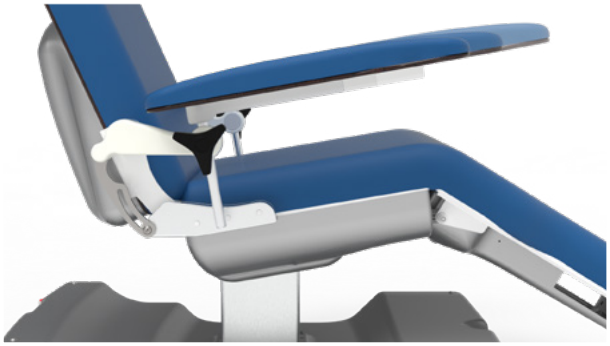

Implementazione del bracciolo AC30/C1 con la **funzione slide**.

COMPATIBILE PER LE SEGUENTI POLTRONE

1	2	3	4	6	7	8	9	10	11	12	13	14	15	16	17	19	20	21	22	23	24	27	31
33	34	35	36	37	38	39	40	41	42	43	44	45	48										

AC30/C3

Implementazione del bracciolo AC30/C1 con la **funzione rotazione interna**.

COMPATIBILE PER LE SEGUENTI POLTRONE

1	2	3	4	6	7	8	9	10	11	12	13	14	15	16	17	19	20	21	22	23	24	27	31
33	34	35	36	37	38	39	40	41	42	43	44	45	48										

AC30/C5

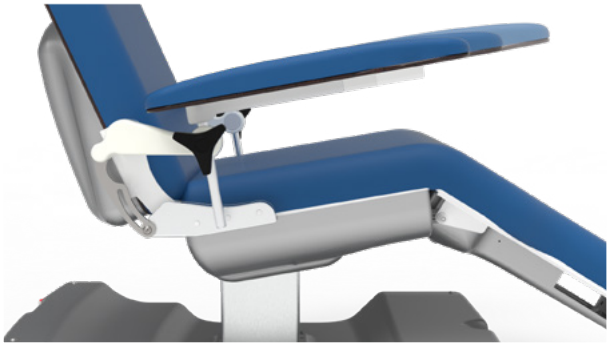

Bracciolo multifunzione slim in acciaio regolabile mediante manopola con funzione slide. Dimensioni del bracciolo lunghezza 515 mm, larghezza 105 mm.

COMPATIBILE PER LE SEGUENTI POLTRONE

1	2	3	4	6	7	8	9	10	11	12	13	14	15	16	17	19	20	21	22	23	24	27	31
33	34	35	36	37	38	39	40	41	42	43	44	45	48										

AC30/C6

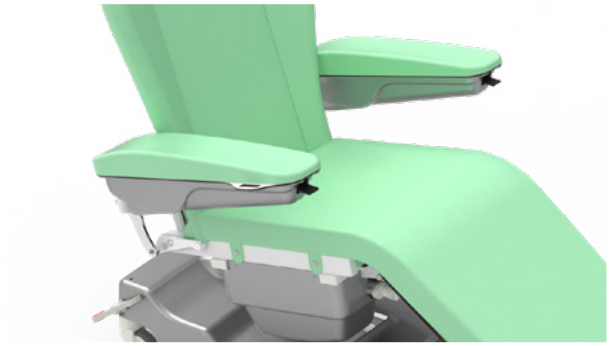

Bracciolo multifunzione regolabile con molla a gas.

COMPATIBILE PER LE SEGUENTI POLTRONE

27	45	47	49

AC30/H1

Bracciolo multifunzione regolabile in altezza, girevole ed amovibile all'occorrenza.

COMPATIBILE PER LE SEGUENTI POLTRONE

29

AC31

Cuscino di giunzione realizzato con resina espansa e rivestimento in similpelle antibatterico. Grazie alla sua ergonomia ed alla sua forma cilindrica, è funzionale per ottimizzare il comfort nelle lungo degenze.

COMPATIBILE PER LE SEGUENTI POLTRONE

1	2	3	4	6	7	8	20	21	22	23	27	33	34	35	36	37	38	39	45

AC32P

Luce LED di cortesia dotata di interruttore "ON/OFF" facilmente accessibile al paziente.

COMPATIBILE PER LE SEGUENTI POLTRONE

1	2	3	4	6	7	8	9	10	11	12	13	14	15	16	17	20	21	22	23	27	29	33	34
35	36	37	38	39	40	41	42	43	44	45	47	49											

AC33

Poggiatesta regolabile in altezza manualmente con 4 posizioni intermedie. Meccanismo realizzato in materiale inossidabile e facilmente removibile all'occorrenza.

COMPATIBILE PER LE SEGUENTI POLTRONE

1	2	3	4	6	7	8	19	20	21	22	23	27	31	33	34	35	36	37	38	39	45	48

AC33/1

Poggiatesta reclinabile 0/15°.

COMPATIBILE PER LE SEGUENTI POLTRONE

1	4	6	8	33	36	37	39	47	49

AC33/2

Poggiatesta reclinabile 0/15° e **regolabile in altezza** manualmente.

COMPATIBILE PER LE SEGUENTI POLTRONE

1	4	6	8	33	36	37	39	47	49

AC34P

Chiave per inibizione comandi della pulsantiera. Questo dispositivo, in dotazione al personale sanitario, può essere utilizzato a tutela della sicurezza dei pazienti.

COMPATIBILE PER LE SEGUENTI POLTRONE

1	2	3	4	6	7	8	9	10	11	12	13	14	15	16	17	19	20	21	22	23	24	25	26
27	28	29	30	31	33	34	35	36	37	38	39	40	41	42	43	44	45	46	47	49			

AC35

Seduta fissa parallela al pavimento.

COMPATIBILE PER LE SEGUENTI POLTRONE

1	2	3	4	33	34	35	36

AC35/1

Seduta motorizzata con inclinazione regolabile da 0° a -15°, con azionamento tramite pulsantiera. Tale funzione è utile alla variazione posturale passiva del paziente per la prevenzione delle piaghe da decubito.

COMPATIBILE PER LE SEGUENTI POLTRONE

1	2	3	4	6	7	8	9	10	11	12	13	14	15	16	17	19	20	22	24	26	27	29	31
33	34	35	36	37	38	39	40	41	42	43	44	45	47	49									

AC35/2

Seduta motorizzata con inclinazione regolabile da +3° a -12°, con azionamento tramite pulsantiera. Tale funzione è utile alla variazione posturale passiva del paziente per la prevenzione delle piaghe da decubito.

COMPATIBILE PER LE SEGUENTI POLTRONE

1	2	3	6	7	9	10	20	22	24	27	33	34	35	37	38	40	41	45	47	49

AC35/3

Seduta motorizzata con inclinazione regolabile da -10° a -25°, con azionamento tramite pulsantiera. Tale funzione è utile alla variazione posturale passiva del paziente per la prevenzione delle piaghe da decubito.

COMPATIBILE PER LE SEGUENTI POLTRONE

1	2	3	6	7	9	10	20	22	24	27	33	34	35	37	38	40	41	45	47	49

AC35/4

Seduta motorizzata con inclinazione regolabile da -12° a +12°, con azionamento tramite pulsantiera.

COMPATIBILE PER LE SEGUENTI POLTRONE

1	2	3	33	34	35	47	49

AC35/5

Seduta motorizzata con inclinazione regolabile da 0° a +10°, con azionamento tramite pulsantiera.

COMPATIBILE PER LE SEGUENTI POLTRONE

1	2	3	33	34	35	47	49

AC36

Coppia di cover asportabili in PVC trasparente a protezione dei braccioli, utili a preservarne l'integrità della tappezzeria nel tempo.

COMPATIBILE PER LE SEGUENTI POLTRONE

1	2	3	4	6	7	8	9	10	11	12	13	14	15	16	17	19	20	21	22	23	24	27	28
29	30	31	33	34	35	36	37	38	39	40	41	42	43	44	45	47	48	49					

AC36/0

Coppia di cover fissi in PVC trasparente a protezione dei braccioli, utili a preservarne l'integrità della tappezzeria nel tempo.

COMPATIBILE PER LE SEGUENTI POLTRONE

1	2	3	4	6	7	8	9	10	11	12	13	14	15	16	17	19	20	21	22	23	24	27	28
29	30	31	33	34	35	36	37	38	39	40	41	42	43	44	45	47	48	49					

AC36/1

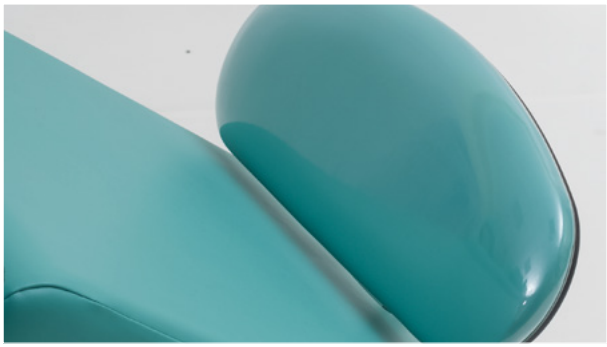

Cover in PVC trasparente per poggiapiedi, utili a preservare l'integrità della tappezzeria nel tempo.

COMPATIBILE PER LE SEGUENTI POLTRONE

1	2	3	4	6	7	8	9	10	11	12	13	14	20	21	22	23	24	27	28	29	30	33	34
35	36	37	38	39	40	41	42	43	44	45	47	49											

AC36/2

Cover in PVC trasparente per sezione gambe solidale al cuscino, utile a preservare l'integrità della tappezzeria nel tempo.
A richiesta può essere realizzato anche asportabile.

COMPATIBILE PER LE SEGUENTI POLTRONE											
1	2	3	4	6	7	8	20	21	22	23	28
30	32	33	34	35	36	37	38	39			

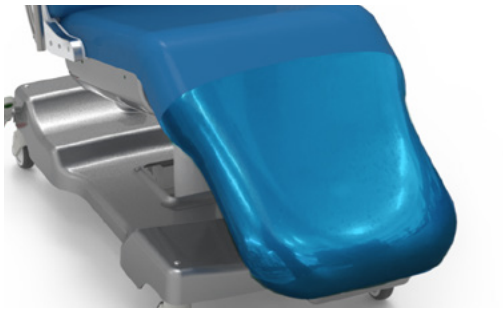

Cover in PVC trasparente per sezione gambe solidale al cuscino, utile a preservare l'integrità della tappezzeria nel tempo.
A richiesta può essere realizzato anche asportabile.

COMPATIBILE PER LE SEGUENTI POLTRONE											
12	13	14	15	16	17	18	19	31	43	44	48

Cover in PVC trasparente per sezione gambe solidale al cuscino, utile a preservare l'integrità della tappezzeria nel tempo.
A richiesta può essere realizzato anche asportabile.

COMPATIBILE PER LE SEGUENTI POLTRONE											
9	10	11	24	26	27	33	40	41	42	45	47
49											

AC37

Bracciolo extra large 200 mm.

COMPATIBILE PER LE SEGUENTI POLTRONE

1	2	3	4	6	7	8	9	10	11	12	13	14	15	16	17	20	21	22	23	24	27	33	34
35	36	37	38	39	40	41	42	43	44	45													

AC37/1

Bracciolo extra long 625x140 mm.

COMPATIBILE PER LE SEGUENTI POLTRONE

1	2	3	4	6	7	8	9	10	11	20	21	22	23	27	33	34	35	36	37	38	39	40	41
42	45																						

AC37/3

Bracciolo allungato realizzato con resina espansa parte posteriore.

COMPATIBILE PER LE SEGUENTI POLTRONE

1	2	3	4	6	7	8	9	10	11	20	22	27	33	34	35	36	37	38	39	40	41	42	45

AC37/4

Supplemento bracciolo senza cuciture.

COMPATIBILE PER LE SEGUENTI POLTRONE

1	2	3	4	6	7	8	9	10	11	12	13	14	15	16	17	20	21	22	23	27	33	34	35
36	37	38	39	40	41	42	43	44	45														

AC37/A

Bracciolo extra large 360x120 mm.

COMPATIBILE PER LE SEGUENTI POLTRONE

32

AC38

Cuscino supplementare per seduta ribassata:

- Imbottitura con altezza standard (foto 1).
- Seduta nella versione ribassata (foto 2).

COMPATIBILE PER LE SEGUENTI POLTRONE

1	2	3	4	6	7	8	20	21	22	23	27	33	34	35	36	37	38	39	45

AC39

Sezione gambe a 90° rispetto al pavimento.

COMPATIBILE PER LE SEGUENTI POLTRONE

1	2	3	4	6	7	8	27	33	34	35	36	37	38	39	45

AC40

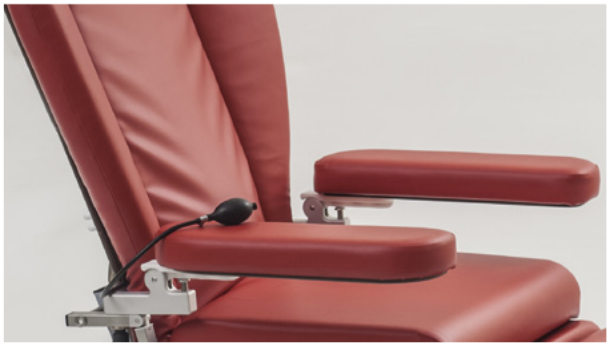

Cuscino gonfiabile lombare interno regolabile ad aria. Funzionale ad ottimizzare la postura durante le fasi della terapia con effetto preventivo antidecubito.

COMPATIBILE PER LE SEGUENTI POLTRONE

1	2	3	4	6	7	8	9	10	11	12	13	14	20	21	22	23	27	33	34	35	36	37	38
39	40	41	42	43	44	45	47	49															

AC40/1

Cuscino gonfiabile lombare esterno regolabile ad aria. Funzionale ad ottimizzare la postura durante le fasi della terapia con effetto preventivo antidecubito.

COMPATIBILE PER LE SEGUENTI POLTRONE

1	2	3	4	6	7	8	9	10	11	12	13	14	20	21	22	23	24	26	27	28	29	30	33
34	35	36	37	38	39	40	41	42	43	44	45	47	49										

AC40/3

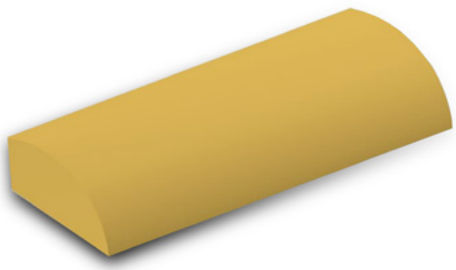

Cuscino lombare supplementare esterno. Funzionale ad ottimizzare la postura durante le fasi della terapia con effetto preventivo antidecubito.

COMPATIBILE PER LE SEGUENTI POLTRONE

1	2	3	4	6	7	8	9	10	11	12	13	14	20	21	22	23	24	26	27	28	29	30	33
34	35	36	37	38	39	40	41	42	43	44	45	47	49										

AC41

Stampante termica per poltrone con sistema di pesatura, utile per la stampa del valore peso in tempo reale.
Viene alimentata mediante batterie ricaricabili e alimentatore in dotazione, inoltre può essere fissata alla poltrona con supporto dedicato.

COMPATIBILE PER LE SEGUENTI POLTRONE

33	34	35	36	37	38	39	40	41	42	43	44	45	46	47

AC43P

Asta solleva malati realizzata con tubolare in acciaio rinforzato ed impugnatura ergonomica triangolare, regolabile in altezza tramite apposito meccanismo.

COMPATIBILE PER LE SEGUENTI POLTRONE

1	4	6	8	9	11	20	22	27	29	33	36	37	39	40	42	45	47	49

AC48

TV 22” installato su poltrona tramite supporto girevole dedicato.

COMPATIBILE PER LE SEGUENTI POLTRONE

1	2	3	4	6	7	8	9	10	11	12	13	14	20	21	22	23	27	33	34	35	36	37	38
39	40	41	42	43	44	45	47	49															

AC48/2

TV 24” installato su poltrona tramite supporto girevole dedicato.

COMPATIBILE PER LE SEGUENTI POLTRONE

1	2	3	4	6	7	8	9	10	11	12	13	14	20	21	22	23	27	33	34	35	36	37	38
39	40	41	42	43	44	45	47	49															

AC48/PP

Predisposizione supporto per TV.

COMPATIBILE PER LE SEGUENTI POLTRONE

1	2	3	4	6	7	8	9	10	11	12	13	14	20	21	22	23	27	33	34	35	36	37	38
39	40	41	42	43	44	45	47	49															

AC48/SP

Supporto per TV.

COMPATIBILE PER LE SEGUENTI POLTRONE

1	2	3	4	6	7	8	9	10	11	12	13	14	20	21	22	23	27	33	34	35	36	37	38
39	40	41	42	43	44	45	47	49															

AC49

Coppia di pannelli laterali realizzati in HPL, funzionali a preservare l'integrità del basamento oltre che svolgere la propria funzione estetica.

COMPATIBILE PER LE SEGUENTI POLTRONE

1	2	3	6	7	9	10	16	17	27	33	34	35	37	38	40	41	45

AC50P

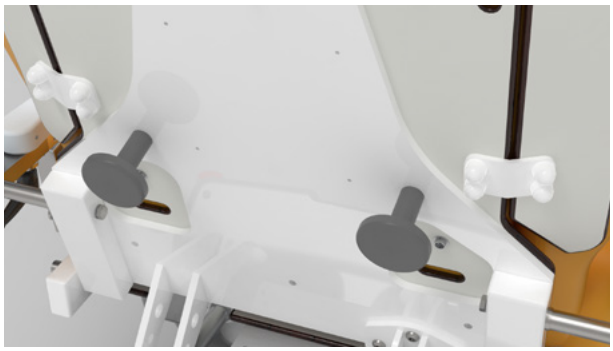

Supporto avvolgicavo posto sul retro della poltrona.

COMPATIBILE PER LE SEGUENTI POLTRONE

1	2	3	4	6	7	8	9	10	11	12	13	14	15	16	17	20	21	22	23	24	27	29	30
31	33	34	35	36	37	38	39	40	41	42	43	44	45	47	49								

AC51

Schienale realizzato in memory foam.

COMPATIBILE PER LE SEGUENTI POLTRONE

1	2	3	4	6	7	8	9	10	11	12	13	14	15	16	17	20	21	22	23	27	33	34	35
36	37	38	39	40	41	42	43	44	45	47	49												

AC52

Seduta realizzata in memory foam.

COMPATIBILE PER LE SEGUENTI POLTRONE

1	2	3	4	6	7	8	9	10	11	12	13	14	15	16	17	20	21	22	23	24	27	33	34
35	36	37	38	39	40	41	42	43	44	45	47	49											

AC55P

Tavolo servitore incorporato amovibile all'occorrenza. Dimensione 420x550 mm.

COMPATIBILE PER LE SEGUENTI POLTRONE

1	4	6	8	9	11	12	13	14	20	22	27	33	36	37	39	40	42	43	44	45

AC56

Impugnatura realizzata in acciaio inox per agevolare le attività di trasporto.

COMPATIBILE PER LE SEGUENTI POLTRONE

1	4	6	8	9	11	20	22	24	27	28	29	30	33	36	37	39	40	42	45	47	49

AC56/1

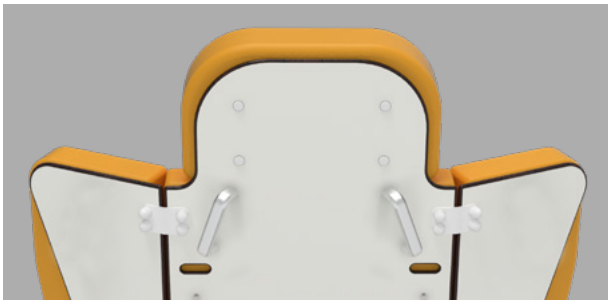

Impugnature PVC trasporto.

COMPATIBILE PER LE SEGUENTI POLTRONE

1	2	3	4	6	7	8	9	10	11	12	13	14	15	16	17	20	21	22	23	27	28	30	33
34	35	36	37	38	39	40	41	42	43	44	45	47	49										

AC56/C

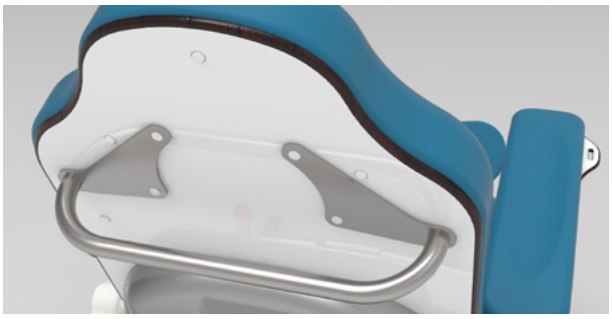

Impugnatura realizzata in acciaio inox per agevolare le attività di trasporto.

COMPATIBILE PER LE SEGUENTI POLTRONE

12	13	14	15	16	17	19	43	44	48

AC56/C1

Impugnatura realizzata in alluminio per agevolare le attività di trasporto.

COMPATIBILE PER LE SEGUENTI POLTRONE

12	13	14	15	16	17	31	43	44

AC57

Stampa per pannelli laterali AC49 a protezione del basamento.

COMPATIBILE PER LE SEGUENTI POLTRONE

1	2	3	6	7	9	10	27	33	34	35	37	38	40	41	45

AC60

Cinture regolabili a tutela della sicurezza del paziente.

COMPATIBILE PER LE SEGUENTI POLTRONE

1	2	3	4	6	7	8	9	10	11	12	13	14	15	16	17	20	21	22	23	27	29	30	33
34	35	36	37	38	39	40	41	42	43	44	45	47	49										

AC63

Sezione gambe a 90° rispetto alla seduta.

COMPATIBILE PER LE SEGUENTI POLTRONE

1	2	3	6	7	16	17	19	20	22	27	28	31	33	34	35	37	38	45	48

AC63/1

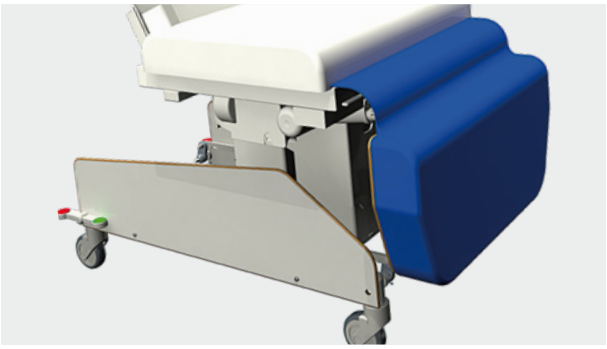

Sezione gambe a 90° rispetto alla seduta per poltrone bariatriche.

COMPATIBILE PER LE SEGUENTI POLTRONE

4	8	36	39

AC74

Pulsante emergenza automatico per ottenere le posizioni di Trendelenburg o di shock position.

COMPATIBILE PER LE SEGUENTI POLTRONE

1	2	3	4	6	7	8	9	10	11	12	13	14	15	16	17	20	22	24	27	29	33	34	35
36	37	38	39	40	41	42	43	44	45	47	49												

AC74/1

Pulsante per ottenere la posizione ingresso automatica.

COMPATIBILE PER LE SEGUENTI POLTRONE

1	2	3	4	6	7	8	9	10	11	12	13	14	15	16	17	19	20	22	27	31	33	34	35
36	37	38	39	40	41	42	43	44	45	47	49												

AC74/2

Pulsante per ottenere la posizione clinostatica.

COMPATIBILE PER LE SEGUENTI POLTRONE

1	2	3	4	6	7	8	9	10	11	12	13	14	15	16	17	20	22	27	29	33	34	35	36
37	38	39	40	41	42	43	44	45	47	49													

AC74/3

Pulsante di emergenza funzione stop.

COMPATIBILE PER LE SEGUENTI POLTRONE

1	2	3	4	6	7	8	9	10	11	12	13	14	15	16	17	19	20	22	26	27	29	31	33
34	35	36	37	38	39	40	41	42	43	44	45	47	49										

AC75

Porta-bicchiere orientabile posto sotto bracciolo.

COMPATIBILE PER LE SEGUENTI POLTRONE

1	2	3	4	6	7	8	9	10	11	12	13	14	15	16	17	19	20	21	22	23	24	27	31
33	34	35	36	37	38	39	40	41	42	43	44	45	48										

AC75/1

Tavolino di cortesia orientabile posto sotto al bracciolo con alloggi per bicchieri o smartphone.

COMPATIBILE PER LE SEGUENTI POLTRONE

1	4	6	8	11	12	13	19	20	22	24	27	31	33	36	37	39	42	43	44	45	48

AC75/2

Porta-bicchiere orientabile posto sotto al bracciolo versione extra-long.

COMPATIBILE PER LE SEGUENTI POLTRONE

1	4	6	8	11	12	13	19	20	22	24	27	31	33	36	37	39	42	43	44	45	48

AC75/3

Supporto orientabile multifunzione con ganci posto sotto al bracciolo, utile per l'alloggio di piccole borse.

COMPATIBILE PER LE SEGUENTI POLTRONE

1	2	3	4	6	7	8	9	10	11	12	13	14	15	16	17	20	21	22	23	24	27	31	33
34	35	36	37	38	39	40	41	42	43	44	45	48											

AC77

Cuscino supplementare per sezione schienale.

COMPATIBILE PER LE SEGUENTI POLTRONE

1	2	3	4	6	7	8	9	10	11	12	13	14	15	16	17	20	21	22	23	24	27	33	34
35	36	37	38	39	40	41	42	43	44	45	47	49											

AC79

Termo-cuscino incorporato per schienale o seduta.

COMPATIBILE PER LE SEGUENTI POLTRONE

1	2	3	4	6	7	8	9	10	11	12	13	14	15	16	17	20	21	22	23	27	33	34	35
36	37	38	39	40	41	42	43	44	45	47	49												

AC81P

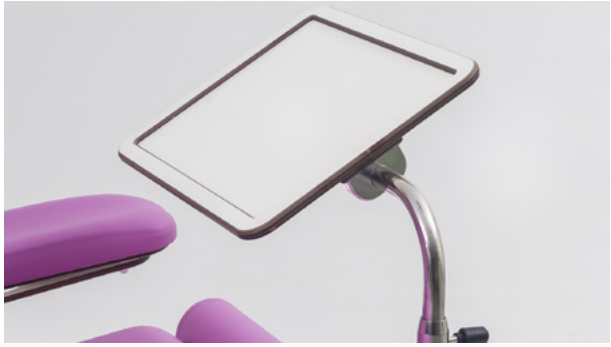

Tavolino servitore snodato e removibile, in acciaio inox e alluminio dotato di bordo contenitivo. Realizzato in materiale non poroso senza ritenzione batterica.
Dimensioni del piano pari a 440x340 mm.

COMPATIBILE PER LE SEGUENTI POLTRONE

1	4	6	8	9	11	12	14	20	22	27	33	36	37	39	40	42	43	44	45	47	49

AC81/SP

Predisposizione per alloggio tavolino servitore.

COMPATIBILE PER LE SEGUENTI POLTRONE

1	4	6	8	9	11	12	14	20	22	27	33	36	37	39	40	42	43	44	45	47	49

AC82

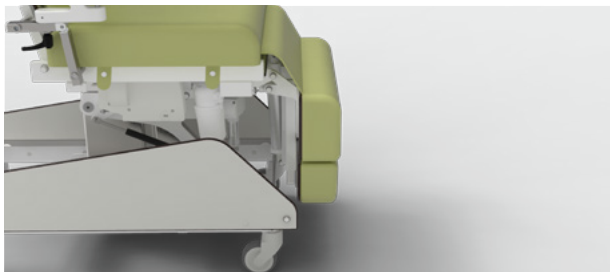

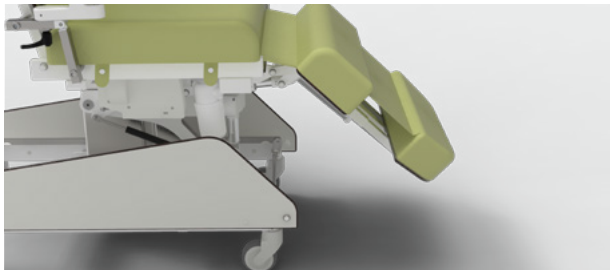

Sezione gambe ad estensione telescopica motorizzata, utile nel caso di configurazione con sezione gambe 90° per conferire maggior comfort al paziente.

COMPATIBILE PER LE SEGUENTI POLTRONE

1	6	27	33	37	45

AC82/1

Sezione gambe ad estensione telescopica motorizzata per poltrone bariatriche.

COMPATIBILE PER LE SEGUENTI POLTRONE

4	8	36	39

AC83

Cover realizzato in ABS per basamento.
Funzionale a proteggere e preservare le parti sensibili del dispositivo.

COMPATIBILE PER LE SEGUENTI POLTRONE

1	6	9	12	13	14	15	26	27	33	37	40	43	45	47	49

AC83/C

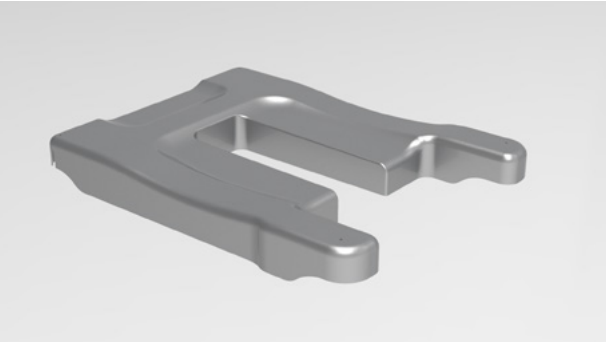

Cover realizzato in ABS per basamento.
Funzionale a proteggere e preservare le parti sensibili del dispositivo.

COMPATIBILE PER LE SEGUENTI POLTRONE

16	17	19	31	48

AC83/H

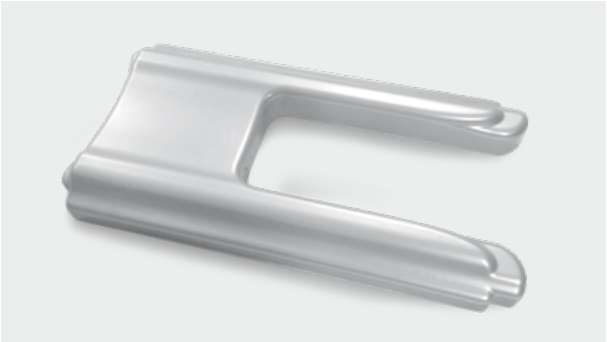

Cover realizzato in ABS per basamento.
Funzionale a proteggere e preservare le parti sensibili del dispositivo.

COMPATIBILE PER LE SEGUENTI POLTRONE

4	8	11	13	29	44

AC84

Cover realizzato in ABS per seduta.
Funzionale a proteggere e preservare le parti sensibili del dispositivo.

COMPATIBILE PER LE SEGUENTI POLTRONE

1 | 6 | 9 | 20 | 22 | 27 | 33 | 37 | 40 | 45 | 47 | 49

AC84/C

Cover realizzato in ABS per sezione seduta.
Funzionale a proteggere e preservare le parti sensibili del dispositivo.

COMPATIBILE PER LE SEGUENTI POLTRONE

12 | 14 | 15 | 16 | 17 | 19 | 31 | 43 | 48

AC84/H

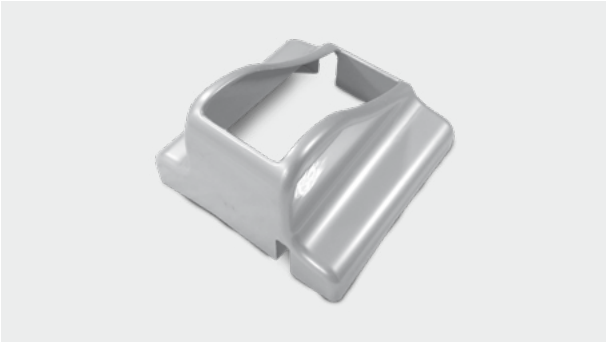

Cover realizzato in ABS per sezione seduta.
Funzionale a proteggere e preservare le parti sensibili del dispositivo.

COMPATIBILE PER LE SEGUENTI POLTRONE

29

AC85/C

Cover realizzato in ABS per sezione gambe. Funzionale a proteggere e preservare le parti sensibili del dispositivo.

COMPATIBILE PER LE SEGUENTI POLTRONE

12 | 14 | 15 | 43

AC86/C

Cover realizzato in ABS per sezione schienale. Funzionale a proteggere e preservare le parti sensibili del dispositivo.

COMPATIBILE PER LE SEGUENTI POLTRONE

12 | 14 | 15 | 16 | 17 | 19 | 31 | 43

AC86/H

Cover realizzato in ABS per sezione schienale. Funzionale a proteggere e preservare le parti sensibili del dispositivo.

COMPATIBILE PER LE SEGUENTI POLTRONE

29

AC87

Rivestimento siliconico bielastico, estremamente resistente e antimacchia. Per la scelta del colore consultare l'apposita scheda colori.

COMPATIBILE PER LE SEGUENTI POLTRONE

1	2	3	4	6	7	8	9	10	11	12	13	14	15	16	17	19	20	21	22	23	24	25	26
27	28	29	30	31	32	33	34	35	36	37	38	39	40	41	42	43	44	45	46	47	48	49	

AC87/1

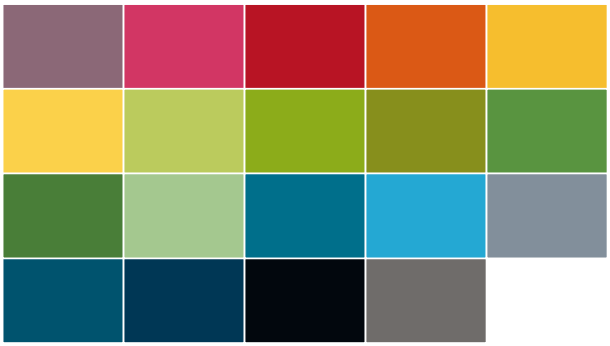

Rivestimento similpelle con proprietà antimacchia. Per la scelta del colore consultare l'apposita scheda colori.

COMPATIBILE PER LE SEGUENTI POLTRONE

1	2	3	4	6	7	8	9	10	11	12	13	14	15	16	17	19	20	21	22	23	24	25	26
27	28	29	30	31	32	33	34	35	36	37	38	39	40	41	42	43	44	45	46	47	48	49	

AC88

Copri bracciolo in materiale: impermeabile, lavabile, traspirante, bielastico e batteriostatico.

COMPATIBILE PER LE SEGUENTI POLTRONE

1	2	3	4	6	7	8	9	10	11	12	13	14	15	16	17	19	20	21	22	23	24	27	28
29	30	31	33	34	35	36	37	38	39	40	41	42	43	44	45	48							

AC89

Copri poltrona in materiale: impermeabile, lavabile, traspirante, bielastico e batteriostatico.

COMPATIBILE PER LE SEGUENTI POLTRONE

1	2	3	4	6	7	8	9	10	11	12	13	14	15	16	17	19	20	21	22	23	24	26	27
28	29	30	31	33	34	35	36	37	38	39	40	41	42	43	44	45	47	48	49				

AC90/H

Copri poltrona in materiale TNT.

COMPATIBILE PER LE SEGUENTI POLTRONE

29

AC90/H1

Copri poltrona in cotone.

COMPATIBILE PER LE SEGUENTI POLTRONE

29

AC94P

Kit per chiamata wireless installato sul bracciolo della poltrona.

COMPATIBILE PER LE SEGUENTI POLTRONE

1	2	3	4	6	7	8	9	10	11	12	13	14	15	16	17	20	21	22	23	24	27	28	29
30	33	34	35	36	37	38	39	40	41	42	43	44	45										

AC95P

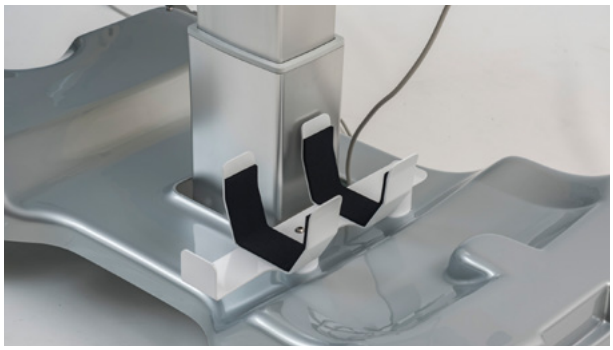

Porta-bombole installato sul basamento della poltrona.

COMPATIBILE PER LE SEGUENTI POLTRONE

1	4	6	8	9	11	12	13	14	15	16	17	20	22	26	27	33	36	37	39	40	42	43	44
45	47	49																					

AC96P

Pulsante di chiamata wireless installato sul bracciolo della poltrona.

COMPATIBILE PER LE SEGUENTI POLTRONE

26

AC99

Sezione schienale a 90°.

COMPATIBILE PER LE SEGUENTI POLTRONE

1	2	3	4	6	7	8	9	10	11	12	13	14	15	16	17	20	21	22	23	27	33	34	35
36	37	38	39	40	41	42	43	44	45	47	49												

AC109

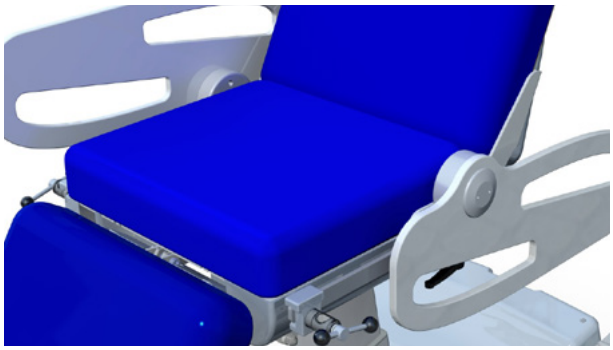

Sponde laterali regolabili installate su barra DIN.

Non compatibile
con la Stephen H Comfort 3.0 e Stephen Scale H Comfort 3.0.

COMPATIBILE PER LE SEGUENTI POLTRONE

6	8	12	13	26	28	37	39	43	44

AC109/1

Sponde laterali regolabili installate su barra DIN.

Non compatibile
per Stephen H Comfort 3.0 e Stephen Scale H Comfort 3.0.

COMPATIBILE PER LE SEGUENTI POLTRONE

6	8	12	22	26	28	37	39	43

AC110

Poggiagambe installati su barra DIN regolabili mediante apposito meccanismo.

COMPATIBILE PER LE SEGUENTI POLTRONE

6	8	22	37	39

AC115

Attivazione su display Fly Plus dei comandi per la movimentazione delle sezioni: schienale, gambe, altezza variabile e posizioni di memoria: posizione ingresso e posizione emergenza.

COMPATIBILE PER LE SEGUENTI POLTRONE

33	34	35	36	37	38	39	40	41	42	43	44	45	46	47

AC116

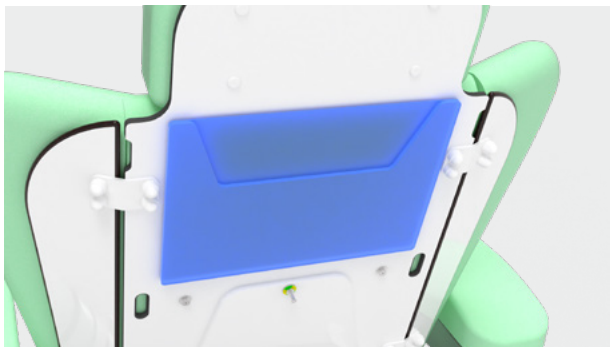

Porta-documenti flessibile posizionato sul retro della poltrona per documenti. Dimensione 260x350 mm.

COMPATIBILE PER LE SEGUENTI POLTRONE

1	2	3	4	6	7	8	9	10	11	12	13	14	15	16	17	19	20	21	22	23	24	25	26
27	28	29	30	31	32	33	34	35	36	37	38	39	40	41	42	43	44	45	46	47	48	49	

AC117

Impugnatura di trasporto multipla per Athena 2.0, utile al trasporto sia in posizione posturale che in posizione barella. Tali maniglie favoriscono la manovrabilità del dispositivo anche con paziente a bordo.

COMPATIBILE PER LE SEGUENTI POLTRONE

26

AC118

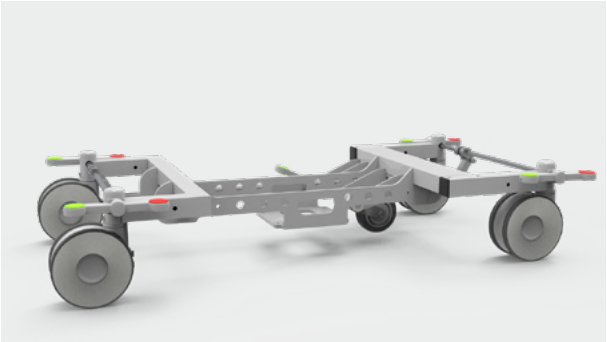

5ª ruota direzionale con attivazione a pedale per favorire gli spostamenti per i lunghi tragitti da luogo a luogo.

COMPATIBILE PER LE SEGUENTI POLTRONE

26

AC119

Cintura pelvica.

COMPATIBILE PER LE SEGUENTI POLTRONE

12 13 14 15 16 17 26 43 44

AC122

Movimentazione pneumatica indipendente delle sezioni schienale e poggiagambe.

COMPATIBILE PER LE SEGUENTI POLTRONE

32

AC132

Sponde a compasso con meccanismo di abbattimento servoassistito realizzate in polimero e alluminio.

COMPATIBILE PER LE SEGUENTI POLTRONE

26

AC133

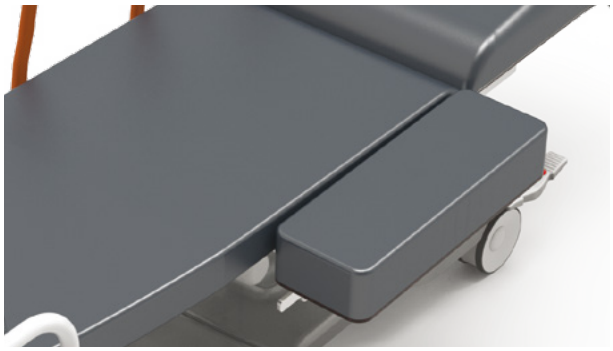

Larghezza seduta estendibile di 20 cm su barra DIN.

COMPATIBILE PER LE SEGUENTI POLTRONE

1 4 6 8 9 11 12 13 14 15 16 20 22 26 27 29 33 36 37 39 40 42 43 44 45

AC134

Barra DIN bilaterale in acciaio per l'alloggiamento di componenti opzionali supplementari dimensione 25x8 mm.

COMPATIBILE PER LE SEGUENTI POLTRONE

1 4 6 8 9 11 12 13 14 15 16 20 24 22 26 27 29 33 36 37 39 40 42 43 44 45 47 49

AC135

Piedini di appoggio con base antiscivolo.

COMPATIBILE PER LE SEGUENTI POLTRONE

32

AC136

N. 2 ruote posteriori direzionali diametro 125 mm munite di puntali antiscivolo anteriori.

COMPATIBILE PER LE SEGUENTI POLTRONE

32

AC144

Bracciolo multifunzione con snodo radiale installato su barra DIN.

COMPATIBILE PER LE SEGUENTI POLTRONE

26

AC145

Supporto con snodo radiale su Barra DIN e asta portaflebo.

COMPATIBILE PER LE SEGUENTI POLTRONE

1	4	6	8	9	11	12	13	14	15	16	20	22	26	27	29	33	36	37	39	40	42	43	44
45	47	49																					

AC146

Porta USB per consentire la ricarica/ alimentazione dei dispositivi elettronici con coperchio di sicurezza.

COMPATIBILE PER LE SEGUENTI POLTRONE

1	2	3	4	6	7	8	9	10	11	12	13	14	15	16	17	20	21	22	23	24	25	26	27
28	29	30	32	33	34	35	36	37	38	39	40	41	42	43	44	45	46	47	49				

AC150

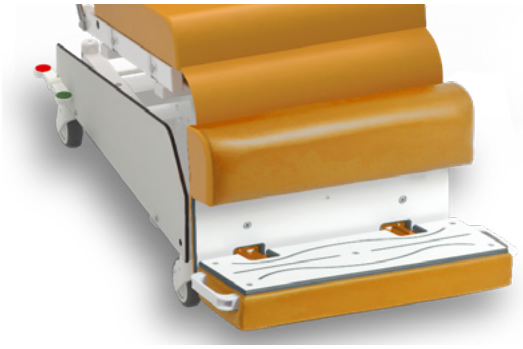

Sezione gambe munita di pedana poggiapie-di con piano in HPL ribalta-bile.

COMPATIBILE PER LE SEGUENTI POLTRONE

1	4	6	8	20	22	27	33	36	37	39	45

AC153

Poggiapiedi con meccanismo girevole e sistema di frenatura automatica.

COMPATIBILE PER LE SEGUENTI POLTRONE

16 17

AC157

Poggiatesta snodabile intercambiabile

COMPATIBILE PER LE SEGUENTI POLTRONE

17

AC159

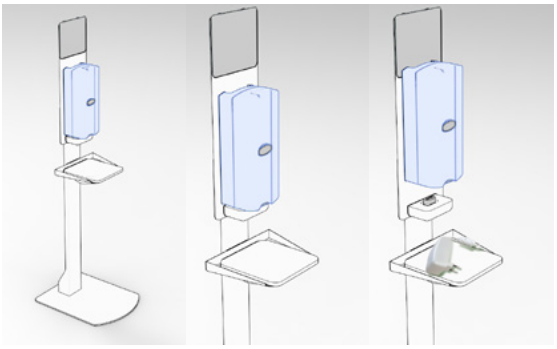

Stativo a colonna per caricabatterie.

COMPATIBILE PER LE SEGUENTI POLTRONE

1 2 3 4 6 7 8 9 10 11 12 13 14 15 16 17 19 20 21 22 23 24 25 26
27 28 29 30 31 32 33 34 35 36 37 38 39 40 41 42 43 44 45 46 47 48 49

AC164

Display girevole 90° per poltrone bilancia.

COMPATIBILE PER LE SEGUENTI POLTRONE

33	34	35	36	37	38	39	40	41	42	43	44	45	46	47

AC167

Display touch screen di controllo multifunzione GBTouch.

COMPATIBILE PER LE SEGUENTI POLTRONE

33	34	35	36	37	38	39	40	41	42	43	44	45	46	47

AC167/1

Modulo combo WI-FI/Bluetooth per GBTouch.

COMPATIBILE PER LE SEGUENTI POLTRONE

33	34	35	36	37	38	39	40	41	42	43	44	45	46	47

AC167/2

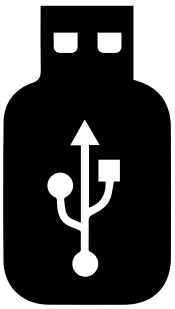

Chiavetta USB GBTouch per archiviazione.

COMPATIBILE PER LE SEGUENTI POLTRONE

33	34	35	36	37	38	39	40	41	42	43	44	45	46	47

AC167/3

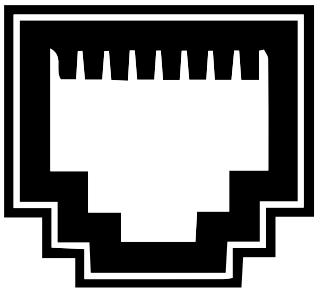

Porta ethernet 10/100 per GBTouch.

COMPATIBILE PER LE SEGUENTI POLTRONE

33	34	35	36	37	38	39	40	41	42	43	44	45	46	47

AC167/4

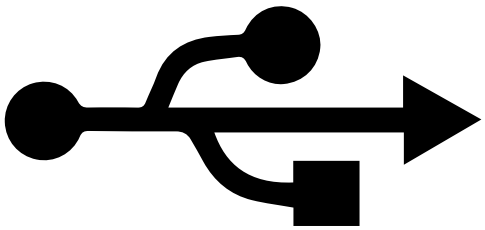

Porta USB A per GBTouch. Trasmissioni dati peso.
Non compatibile
con la chiavetta USB AC167/2.

COMPATIBILE PER LE SEGUENTI POLTRONE

33	34	35	36	37	38	39	40	41	42	43	44	45	46	47

AC167/5

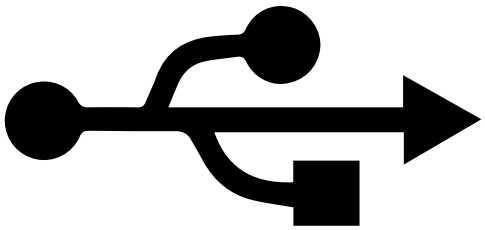

Porta USB B per GBTouch. Collegamento stampante esterna.

COMPATIBILE PER LE SEGUENTI POLTRONE

33	34	35	36	37	38	39	40	41	42	43	44	45	46	47

AC167/6

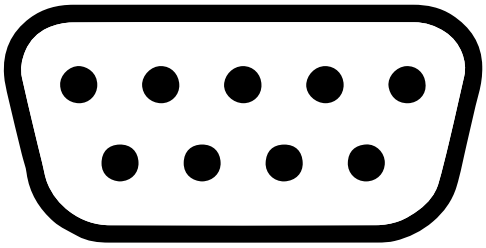

Porta RS-232 per GBTouch.

COMPATIBILE PER LE SEGUENTI POLTRONE

33	34	35	36	37	38	39	40	41	42	43	44	45	46	47

AC167/7

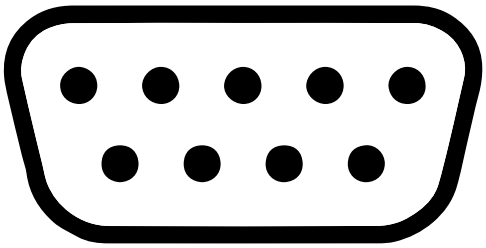

Porta RS-485 per GBTouch.

COMPATIBILE PER LE SEGUENTI POLTRONE

33	34	35	36	37	38	39	40	41	42	43	44	45	46	47

AC174

Poggiagambe con sezione gambale 90°/180° rispetto al pavimento e con poggiapiedi ribaltabile a scomparsa.

COMPATIBILE PER LE SEGUENTI POLTRONE

1 | 6 | 33 | 37

AC186

Sezione schienale sagomato per braccioli AC30/C6.

COMPATIBILE PER LE SEGUENTI POLTRONE

47 | 49

Configurato il dispositivo, consultare gli uffici commerciali Gardhen Bilance al fine di evitare eventuali incompatibilità tra i componenti opzionali scelti. Le immagini riprodotte sono puramente indicative ed è facoltà del produttore apportare ai progetti modifiche senza alcun preavviso.

Gardhen Bilance S.r.l.
Via G. Luraghi c/o Consorzio Il Sole
lotto S - 80038 Pomigliano d'Arco (NA) - Italy
Tel. +39 081 8692160 (selezione passante 5 linee)
+39 3913087453 (se la rete fissa non è raggiungibile)
E-mail: info@gardhenbilance.it
PEC: gardhenbilance@pec.it