Synerplus® “S” Antidecubito Sycura®

Materasso

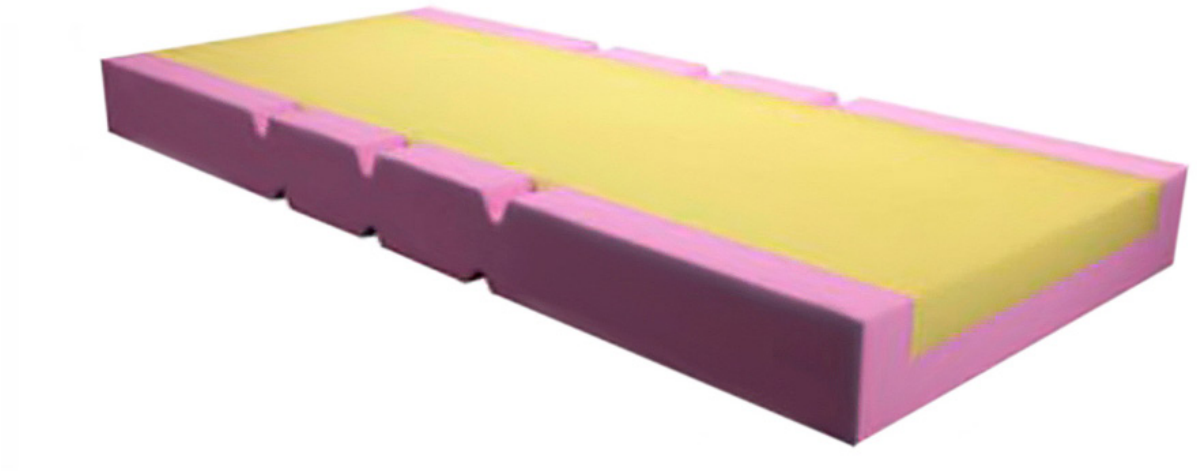

Descrizione prodotto

Materasso statico bimodulare in schiuma poliuretanica espansa a cellule aperte ad altissime prestazioni con superficie di appoggio termopresso-formabile (viscoelastico - lenta memoria) in Synergel® (densità 60 Kg/m³ - portanza medio-alta) appoggio a memory foam Per degenza comune, specialistica e a rischio di decubito da basso a medioalto. Il materasso è corredato di fodera speciale impermeabile, traspirante, bielastica, antistatica, autoestinguente e trattata con sistema batteriostatico-fungostatico Zeneca. Indicato per una postura a bassissimo gradiente compressivo sull’apparato muscolo-scheletrico funzionale alla prevenzione delle lesioni cutanee da pressione e della sintomatologia dolorosa e infiammatoria, utile nei pazienti incontinenti e per un migliore controllo epidemiologico. Dispositivo medico marchiato CE, requisiti prestazionali certificati UNI 10707 rev. 2003, certificazione indice di comfort ed antidecubito (ergocert D28) ed omologato nella classe 1IM di reazione al fuoco. Portata funzionale minimo 30 kg massimo 250 kg. Sag factor - indice di comfort poliuretani elastici - non applicabile. Consente il massaggio cardiaco. Prodotto con proprietà: ipoallergenico, atossico, inodore e silenzioso, latex free e radiotrasparente.

Dimensioni disponibili

Cod. Prodotto	Dimensione
AC44/11	190x80x16 cm
AC44/11L	195x85x16 cm
AC44/11XL	190x120x16 cm
AC44/11XXL	220x120x16 cm
AC44/11M	220x100x16 cm
AC44/11XM	190x100x16 cm
AC44/11S	220x90x16 cm

by Synergic Italiana

gardhen bilance

Per le certificazioni fare riferimento a quanto specificato nella Sezione “Certificazioni e Sistema qualità”

Le immagini riprodotte in questa scheda sono puramente indicative. È facoltà del produttore apportare ai progetti modifiche senza alcun preavviso. Per l’identificazione delle dotazioni di serie e per la scelta di eventuali ulteriori componenti riferirsi al catalogo componenti opzionali e/o alle proposte commerciali. In caso di dati discordanti fa fede il contenuto delle proposte commerciali.

Dep. 226 rev. 02/08/2024